LYNX

LN 120 | 120P
LN 140 | 140P

The Silent Modular Fan

ARGB

模块化串接

高效能、低噪音

LN120 / 120P

<25.5dB(A)

LN140 / 140P

<29.7dB(A)

LED氛围灯

涡轮式叶扇

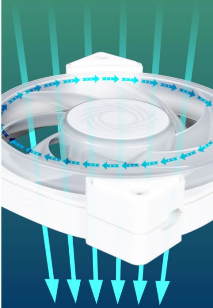

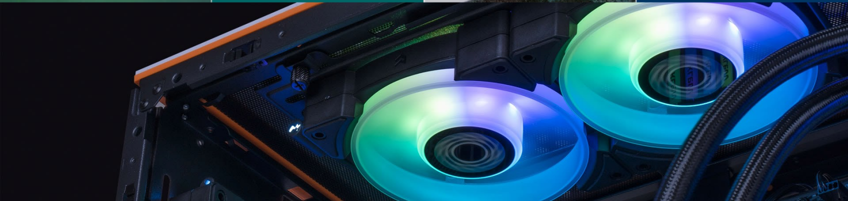

Go Cable Free!!! 去除混乱！与Lynx一起挥别杂乱无章的接线世界。Lynx风扇是迎广首款无线材连接的散热风扇，从今天起免接线的全新安装体验，实现机箱简洁的追求！

Modular Fan Connection Design

串联式Type-C风扇

超简便的Lynx模块化风扇，通过Type-C侧边轻松联接，一切都那么简单。

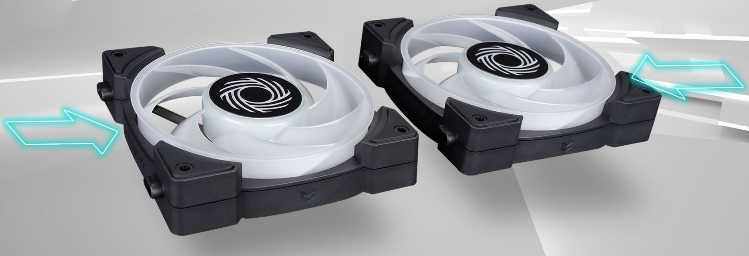

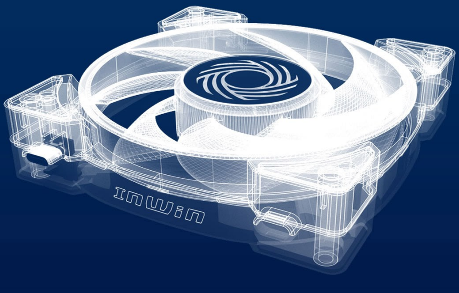

严格测试

Lynx采用了优化的扇叶角度和设计，其声学技术使Lynx风扇有效降低噪音。

* LN120/LN120P: 厚度28 mm; LN140/LN140P: 厚度25 mm

静乎超越

Lynx超越以往的宁静体验，最大转速下仅有25.5 dB(A)的低噪表现。(LN120/LN120P)

LN120 / 120P

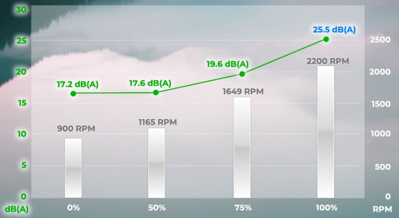

LN140 / 140P

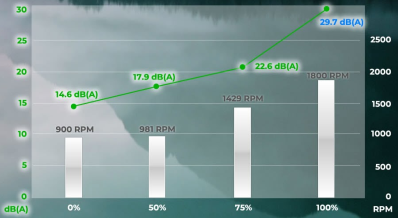

涡流般急速风流

迎广自主开发涡轮式扇叶外框，一体成型的设计，不仅加强集中风流（压），有效减少气流分离，同时降低低频噪声。

2200 rpm
AIR FLOW 61.2 CFM
AIR PRESSURE 3.04 mm / H2O
PWM PWM

LN120 / 120P

1800 rpm
AIR FLOW 89.14 CFM
AIR PRESSURE 3.07 mm / H2O
PWM PWM

LN140 / 140P

迎光而行，光芒现

延伸线材有LED InWin LOGO，机箱内能轻易辨识及安装，亮灯辨识度高。

正反可接

*Type-C线材仅供Lynx使用，请勿连接至其他装置

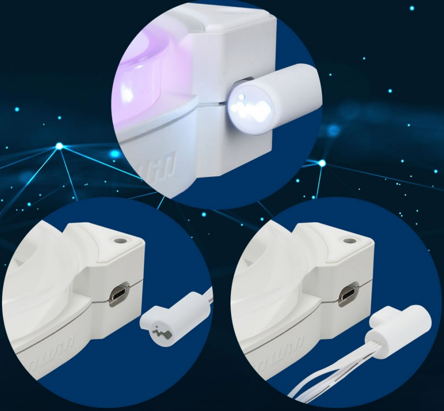

迎光而行，光芒现

ARGB灯效并采用半框设计，耀眼的光芒无死角展现。

LED飞碟式光芒

ASRock POLYCHROME SYNC
ASUS AURA SYNC
RGB FUSION 2.0 GIGABYTE
RGB msi MYSTIC LIGHT SYNC

光学迷幻

中心结构拥有迷幻效果。敢于凝视Lynx的中心吗？

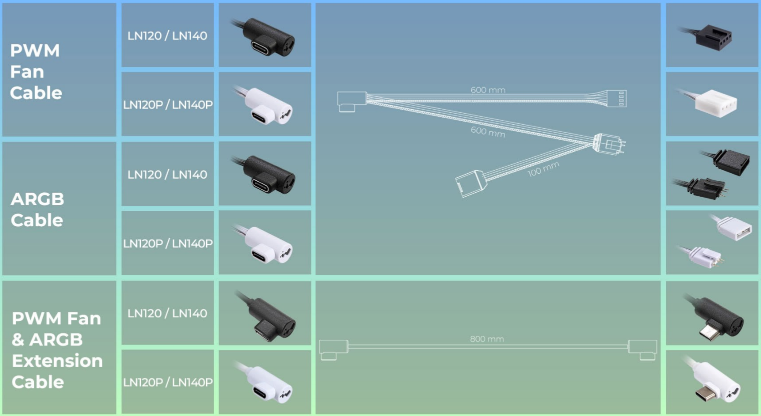

PWM Fan Cable	LN120 / LN140
	LN120P / LN140P
ARGB Cable	LN120 / LN140
	LN120P / LN140P
PWM Fan & ARGB Extension Cable	LN120 / LN140
	LN120P / LN140P

规格

产品名称	LNYX LN120 LNYX LN120P	LNYX LN140 LNYX LN140P
包装数量	三入包	
产品型号	IW-FN-LN120-3PK IW-FN-LN120P-3PK	IW-FN-LN140-3PK IW-FN-LN140P-3PK
颜色	黑, 白	
尺寸	120 x 120 x 28 mm	140 x 140 x 25 mm
材质	PBT, PC	
额定电压	DC 12V	
额定功率	2.04W	2.88W
额定电流	0.17A	0.24A
ARGB额定电压	DC 5V	
ARGB额定功率	1.75W	
ARGB额定电流	0.35A	
风扇转速	PWM 900 - 2200 +/- 10% RPM	PWM 900 - 1800 +/- 10% RPM
风量	24.95 – 61.2 CFM	44.57 – 89.14 CFM
风压	0.51 – 3.04 mm / H2O	0.77 – 3.07 mm / H2O
LED	ARGB	
风扇串接接头	Type-C	
主板接头	4-Pin (12V, PWM), 3-Pin (5V, ARGB)	
噪音值	17.2 - 25.5 dB(A)	14.6 - 29.7dB(A)
轴承形式	长效油封轴承	
平均寿命值 (MTBF)	>36,000 hrs	
淨重	600 g	700 g
毛重	980 g	1030 g
包裝尺寸(长 x 宽 x 高)	374 x 130 x 47	434 x 150 x 47
保固	3 年	

* 迎广产品符合欧盟有害物质使用限制指引 (RoHS)
* 产品规格视各区域略有不同。

Lynx LN120

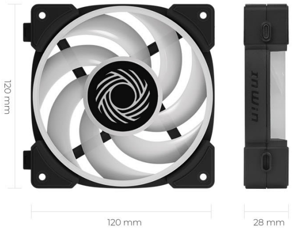

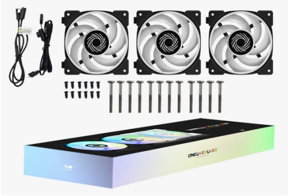

Lynx LN120P

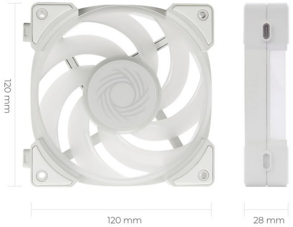

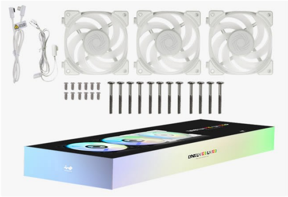

Lynx LN140

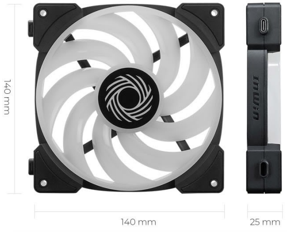

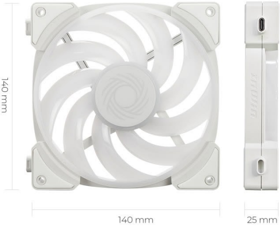Lynx LN140P